

REALEASE SOBRE FINANCIAMENTOS IMOBILIÁRIOS DE AGOSTO 2018

Estado: Rio Grande do Norte

População estimada:

3.479.010,00

**Mercado imobiliário em
crescimento**

Crescimento estimado para o próximo mês

Percentual estimado

Valor de financiamentos estimados

0,392%

33.188.794,11

1 - Estudo dos financiamento imobiliários com recursos do SBPE no mês corrente

Financiamentos imobiliários concedidos no mês corrente (valor nominal)

R\$

33.059.159,00

Ranking nacional de financiamentos imobiliários concedidos no mês corrente (ranking por valor nominal)

17ª

Participação nacional do Estado nos financiamentos imobiliários concedidos durante o mês corrente (em percentual)

0,6372%

Financiamento imobiliário per capita no mês corrente (valor nominal x habitantes)

R\$

9,50

por habitante

Ranking nacional de financiamento imobiliário per capita no mês corrente (ranking valor nominal x habitantes)

14ª

2 - Financiamento imobiliário por unidade com recursos do SBPE no mês corrente

**Financiamentos concedidos para construção,
material de construção, reforma ou ampliação**

**Financiamentos Imobiliários concedidos para
aquisição**

Valor nominal dos financiamentos para construção,
material de construção, reforma ou ampliação R\$ **14.156.645,00**

Valor nominal dos financiamentos para aquisição R\$ **18.902.514,00**

Imóveis residenciais - SFH (por unidade)

10

Imóveis residenciais - SFH (por unidade)

90

Imóveis residenciais - Taxa de mercado (por
unidade)

0

Imóveis residenciais - Taxa de mercado (por
unidade)

5

Imóveis comerciais - Taxa de mercado (por
unidade)

0

Imóveis comerciais - Taxa de mercado (por unidade)

0

Total

10

Total

95

Valor médio dos financiamentos para construção,
material de construção, reforma ou ampliação R\$ **1.415.664,50**

Valor médio dos financiamentos para aquisição R\$ **210.027,93**

Financiamentos concedidos para construção, material de construção, reforma ou ampliação

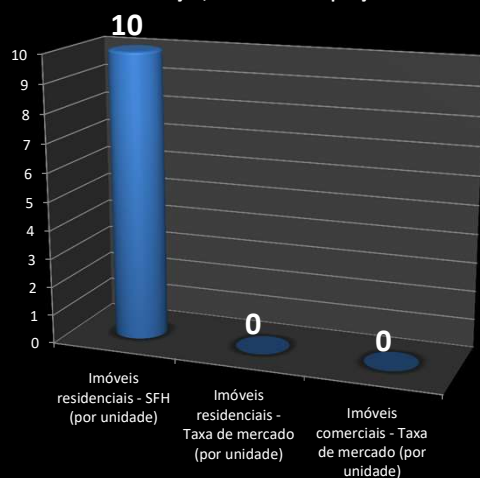

Financiamentos Imobiliários concedidos para aquisição

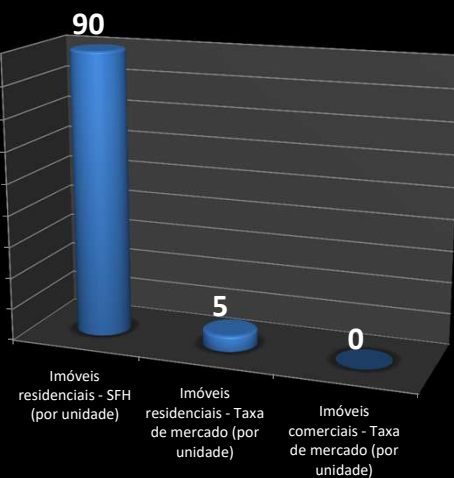

3 - Evolução na concessão de financiamentos imobiliários

Média mensal dos valores de financiamentos imobiliários nos últimos 12 meses (valor nominal)

R\$

23.765.806,83

Evolução na concessão de financiamentos imobiliários do mês corrente, em comparação à média dos últimos 12 meses (em percentual)

Aumento de 39,10%

Estudo dos financiamentos imobiliários concedidos em comparação a média dos últimos 12 meses

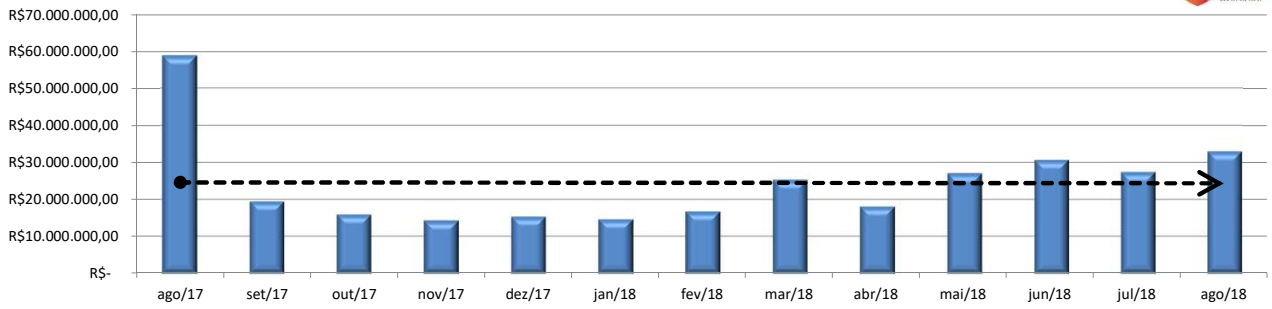

Fonte: Bacen

Média mensal dos valores de financiamentos imobiliários nos últimos 24 meses (valor nominal)

R\$

24.923.587,46

Evolução na concessão de financiamentos imobiliários do mês corrente, em comparação à média dos últimos 24 meses (em percentual)

Aumento de 32,64%

Evolução na concessão de financiamentos imobiliários em comparação a média dos últimos 24 meses

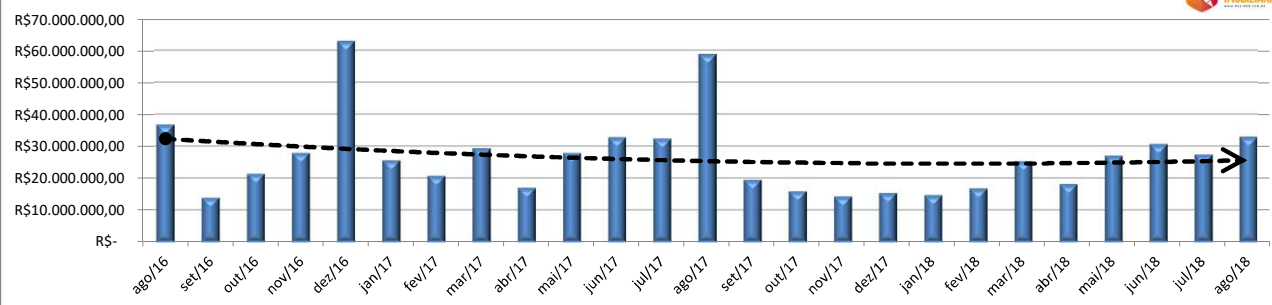

Fonte: Bacen

Média mensal dos valores de financiamentos imobiliários nos últimos 36 meses (valor nominal)

R\$

28.969.605,17

Evolução na concessão de financiamentos imobiliários do mês corrente, em comparação à média dos últimos 36 meses (em percentual)

Aumento de 14,12%

Evolução na concessão de financiamentos imobiliários em comparação a média dos últimos 36 meses

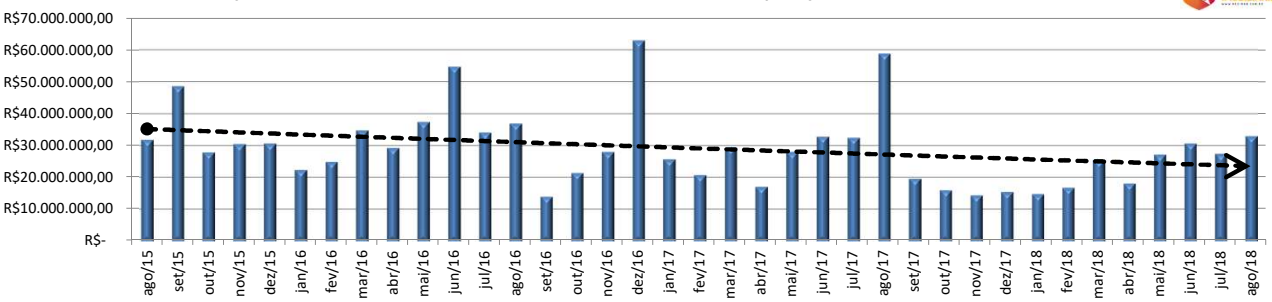

Fonte: Bacen